

# Programm 2022

der BUND-Kreisgruppe Rhein-Sieg



Bund für  
Umwelt und  
Naturschutz  
Deutschland



FRIENDS OF THE EARTH GERMANY



[www.bund-rsk.de](http://www.bund-rsk.de)

# Ganzjährige Angebote

## Achtung! Die Sp(r)echte sind los!

Für Kinder **ab 8 Jahren** hat sich unser BUNDsp(r)echt wieder auf den Weg gemacht. Wer Lust hat als Kinderreporter die Natur zu beobachten, tolle Fotos zu machen, nachzuforschen und kleine Texte zu schreiben, ist in unserer Kinderredaktion „**Die Bundsp(r)echte**“ genau richtig.

**Wir treffen uns einmal im Monat samstags oder sonntags nach Absprache.**

**Ort: BUND-Wiesenzentrum (bitte Hinweis zur Anfahrt beachten), Sankt Augustin-Niederpleis, Baumschulweg 28**

Iris Zumbusch

☎ 0151 11609497

✉ medienwerkstatt@bund-rsk.de

## Medienwerkstatt für Jugendliche

**BUND-Jungreporter ab 12 Jahre gestalten ihr eigenes Umweltmagazin.**

Macht mit beim Redaktionsteam Grünspr(e)cht. Mit euren tollen Texten und Fotos tut ihr etwas für die Natur, weil ihr kritisch seid, weil ihr hinschaut, weil ihr informiert....

**Treff einmal im Monat samstags, Ort und Zeit nach Absprache.**

Iris Zumbusch

☎ 0151 116094

✉ medienwerkstatt@bund-rsk.de

## Ein Kindergeburtstag der anderen Art

Mit viel Spiel, Spaß und tollen Abenteuern mitten in der Natur können Kinder im Alter von 6-10 Jahren ihren Geburtstag feiern. Neben viel Bewegung entwickeln sie ganz spielerisch den nachhaltigen und sorgsamen Umgang mit der Natur und begeben sich als kleine Naturdetektive auf eine Abenteuer tour durch die Welt der Blumen und Tiere.

**Ort: BUND-Wiesenzentrum (bitte Hinweis zur Anfahrt beachten), Sankt Augustin-Niederpleis, Baumschulweg 28**

Iris Zumbusch

☎ 0151 11609497

✉ medienwerkstatt@bund-rsk.de



## Naturnaher Schaugarten am Rathaus Wachtberg



Der Agenda-Arbeitskreis „Naturnahe Gärten in Wachtberg“ hat mit der Unterstützung der BUND-Kreisgruppe Bonn und zahlreichen Sponsoren hinter dem Rathaus in Wachtberg-Berikum einen Schaugarten angelegt. Auf ca. 500 m<sup>2</sup> Fläche können zahlreiche Elemente naturnaher Gärten besichtigt werden. Zu den Terminen werden Führungen durch den Garten angeboten und Fragen zu naturnahem Gärtnern kompetent beantwortet. Wer will, kann auch bei Jäte- und Pflegearbeiten mit-helfen. Der Arbeitskreis trifft sich monatlich, jeweils freitags ab 15 Uhr. Termine (ab März) stehen noch nicht fest, werden aber rechtzeitig in der Lokalpresse und auf der Homepage der Gemeinde Wachtberg bekanntgegeben.

**Infos auf:** <https://www.wachtberg.de/cms127/wg/lu/nnsq/>  
**Ort: Rathausstraße 34; 53343 Wachtberg**

Birte Kümpel

☎ 0228 344797

✉ schaugarten-wachtberg@gmx.de

## Exkursionen: Klimawandel vor Ort

In ca. 1,5-stündigen Rundgängen zeigen Landwirte, wie Folgen des Klimawandels schon heute ihre Arbeit beeinflussen. Welche Veränderungen sind festzustellen? Müssen gängige Anbaumethoden verändert werden? Wie begegnen Landwirte Dürrephasen und Starkregen? Gibt es auch Vorteile? Die Rundgänge richten sich an alle Interessierte.  
**Gebühr:** Es werden Spenden gesammelt.

**19. März: Wachtberg-Niederbachem;**

Führung: Biolandwirte Martin Hagemann (Gemüse) und Sebastian Luhmer (Mutterkuhhaltung, Legehennen).

**Treffpunkt:** Parkplatz am Schützenhaus, Sebastianushöhe

Birte Kümpel

☎ 0228 344797

✉ h.kuempel@t-online.de

**09. April: Meckenheim** Exkursion und Gespräch mit Bio-Landwirt Lothar Krämer

**Treffpunkt:** P+R-Parkplatz am Bahnhof Meckenheim

Ulrike Stüttgen

☎ 02225 7089737

✉ u.h.stuettggen@online.de

**Im Jahresverlauf sind weitere "Klimawandel-vor-Ort"-Exkursionen an verschiedenen Orten im Rhein-Sieg-Kreis geplant. Die genauen Termine werden rechtzeitig in der Lokalpresse und auf der Homepage des BUND RSK angekündigt.**

Freitags  
15:00

19.03.  
Samstag

11:00

+

09.04.  
Samstag

10:00

Sonntags

13:00-  
17:00

auch  
für  
Familien  
mit  
Kindern

Sonntags

12:00-  
17:00

## Themensonntage vom BUND

In der Zeit von 13.00 Uhr bis 17.00 Uhr bieten wir spannende „Themensonntage“ an: es gibt Informationsmaterial und einen Ansprechpartner zu folgenden Themen:

01.05.: Kräuterkunde; 29.05.: Lebensräume Flora + Fauna; 03.07.: Vogelschlag; 07.08.: Biotoppflege; 04.09.: Pflanzenbestimmung und am 02.10.: alte Apfelsorten und Äpfelpressen.

**Anmeldung:** nicht erforderlich

**Ort:** auf dem Gelände des BUND-Wiesenzentrums (bitte Hinweis zur Anfahrt beachten), Sankt Augustin-Niederpleis, Baumschulweg 28

**Iris Zumbusch**

☎ 0151 11609497

✉ umweltbildung@bund-rsk.de

## Unser Hofcafé öffnet am 01.05.2022

Das Hofcafé öffnet sonntags ab 01.05.2022.

**Ort:** BUND-Wiesenzentrum (bitte Hinweis zur Anfahrt beachten), Sankt Augustin-Niederpleis, Baumschulweg 28

**Iris Zumbusch**

☎ 0151 11609497

✉ medienwerkstatt@bund-rsk.de

# April

02.04.

Samstag

11:00

## Weidenflechtkurs – Rankgerüste

Aus frischen Weidenstangen und Flechtästen fertigen alle je ein individuelles ca. 2 Meter hohes Rankgerüst für den eigenen Garten. Es kann z.B. als Kletterhilfe für Rosen,



Bohnen oder als attraktive Staudenstütze im Blumenbeet genutzt werden. Bitte Transportmöglichkeit bedenken!

Mitbringen: wetterangepasste Arbeitskleidung (wir flechten im Freien) und eine Rosenschere.

**Beitrag:** 35 € p.P. incl. Material

**Teilnehmerzahl:** max. 10 Personen (Erwachsene)

**Anmeldung:** erforderlich, ausschließlich telefonisch

**Dauer:** 3 Stunden

**Ort:** BUND-Wiesenzentrum (bitte Hinweis zur Anfahrt beachten), Sankt Augustin-Niederpleis, Baumschulweg 28

**Klaus Klasen**

☎ 02241 79968

## Vogelstimmen Wahner Heide, Aggerauen und -höhen

### Vogelkundliche Exkursion im Südosten der Wahner Heide

Wer kennt noch den Waldlaubsänger und seinen typischen Gesang? Wie piept ein Eisvogel? Welche Triller schmettern Zaunkönig und Gebirgsstelze?



In einem der wertvollsten Vogelschutzgebiete von Nordrhein-Westfalen, der Wahner

Zaunkönig (photo by Jeffdelonge, CC BY-SA 3.0, wikipedia)

Heide, führt der Naturschützer Holger Sticht Sie in die Welt der heimischen Vogelarten in Au- und Buchenwäldern. Mit offenen Ohren lauschen Sie dem Morgenkonzert der Singvögel und lernen, sie am Rufen und an den Locklauten zu unterscheiden. Wie hoch der Bestand an Brutvögeln heute noch ist, wie Biologen sie erfassen und wie die einzelnen Arten geschützt werden können, erfahren Sie vor Ort in den Niederungen und auf den Höhenzügen des Lohmarer Aggergebiets.

**Dauer:** 3 Stunden,

**Anmeldung:** bis 04.04. unter [www.vhs-rhein-sieg.de](http://www.vhs-rhein-sieg.de)

**Beitrag:** 12 €

**Treffpunkt:** Bushaltestelle Kirchstraße in Lohmar

**Holger Sticht**

☎ 02205 9477803

✉ holger.sticht@heideterrasse.net

## Vogelschlag

Mit der Klage gegen ungeschützte Glasflächen auf der Drachenburg im FFH-Gebiet Siebengebirge hat der BUND Rhein-Sieg u.a. auch einen Grundstein für ein größeres „Vogelschlag-Projekt“ des BUND NRW gelegt. Das von der Stiftung für Umwelt und Entwicklung unterstützte Projekt ermöglichte, in Broschüren und im Internet deutlich auf die Notwendigkeit sichtbarer Muster auf Glasflächen hinzuweisen. Musterglasflächen mit fünf verschiedenen Mustern sind am BUND-Wiesenzentrum, Baumschulweg 28, in Sankt Augustin jederzeit zu besichtigen.

<https://www.bund-nrw.de/themen/vogelschlag-an-glas/>

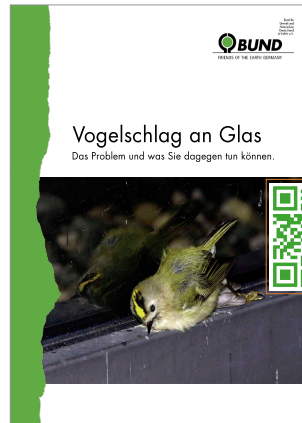

09.04.

Samstag

08:00

**17.04.**  
Sonntag

14:00

### Exkursion: Die Bornheimer Obstblütenlandschaft

Das Projekt verbindet bürgerschaftliches Engagement mit aktivem Naturschutz. Die Exkursion bietet Einblicke in das Gemeinschaftsprojekt von BUND, Vogelschutz-Komitee und Landschafts-Schutzverein Vorgebirge.

**Dauer:** 2,5 Stunden

**Anmeldung:** [anmeldung@bund-rsk.de](mailto:anmeldung@bund-rsk.de)

**Ort:** Bornheim, An der Roisdorfer Hufebahn, Victoriawiese.

**Achim Baumgartner**

☎ 02241 1452000

✉ [info@bund-rsk.de](mailto:info@bund-rsk.de)



**17.04.**  
Sonntag

10:00

### Heilkräuter-Spaziergang

Wir gehen über eine unserer Streuobstwiesen und untersuchen, welche Pflanzen dort wachsen und welche Heilwirkungen sie haben.

**Anmeldung:** nicht erforderlich

**Dauer:** 1-2 Stunden

**Ort:** Königswinter-Oberpleis, Herresbacher Straße 75

**Margit Strieder**

☎ 0162 9875791

✉ [margit@m-strieder.de](mailto:margit@m-strieder.de)



### Zauberwelt der Blüten – Wie Bienen Blumen sehen

Wir lüften heute gemeinsam das spannende Geheimnis, wie Bienen, Schmetterlinge und andere Insekten die Blumen sehen und warum das so ist. Wir gehen zusammen auf eine fantastische Reise in eine geheimnisvolle andere Welt. Wir sammeln Pflanzen, Blumen und Blüten rund um das BUND-Wiesenzentrum im Pleisbachtal und schauen uns an, was sich verändert, wenn sie mit sogenanntem, "Schwarzlicht" beleuchtet werden.

**Teilnehmerzahl:** 5-15

**Dauer:** ca. 2 Stunden

**Ort:** BUND-Wiesenzentrum (bitte Hinweis zur Anfahrt beachten), Sankt Augustin-Niederpleis, Baumschulweg 28

**Michael Gruschka**

☎ 0151 70115063

✉ [gruschkamichael61@gmail.com](mailto:gruschkamichael61@gmail.com)

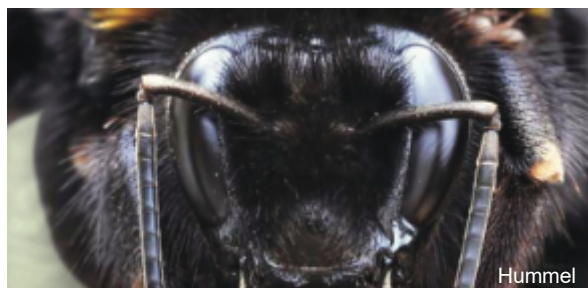

### Runde durch die alte Teichlandschaft

**Naturkundliche Exkursion zwischen Lohmarer und Stallberger Teichen**

Die Lohmarer und Stallberger-Teich-Ketten gehören zu den ökologisch herausragenden Lebensraumkomplexen der Bergischen Heideterrasse. Diesen besonderen Wert wollen wir bei dieser Exkursion vor Augen führen und die im Rahmen eines so genannten Integrierten LIFE-Projekts geplanten Maßnahmen zur Wiederherstellung und Verbesserung von Teich- und Moorlebensräumen vorstellen.

**Gebühr:** Es werden Spenden gesammelt.

**Dauer:** 3 Stunden

**Ort:** Lohmar, Bushaltest. Königsberger Str. (556, 557)

**Holger Sticht**

☎ 02205 9477803

✉ [holger.sticht@heideterrasse.net](mailto:holger.sticht@heideterrasse.net)



**22.04.**  
Freitag

11:00

für  
Kinder  
ab 10

**30.04.**  
Samstag

09:00

**04.05.**  
Mittwoch  
19:00

### Ausstellungseröffnung „Spurensuche Gartenschläfer“

Obwohl Deutschland eine besondere Verantwortung für die Erhaltung der Gartenschläfer hat, existieren kaum aktuelle Daten zur Verbreitung der Tiere. Hier setzt der BUND gemeinsam mit der Senckenberg-Gesellschaft und der Justus-Liebig-Universität Gießen in seinem im Oktober 2018 gestarteten Projekt „Gartenschläfer in Deutschland“ an: Ziel ist es, das Ausmaß und die Ursachen des Artenrückgangs zu erforschen. Daran anschließend werden ein bundesweites Schutzkonzept und regional spezifische Schutzmaßnahmen entwickelt und umgesetzt.



In diesem Vortrag lernen Sie den kleinen Bilch mit der Zorro-Maske näher kennen und Sie erfahren, wie auch Sie ihm auf die Spur kommen können. Im Anschluss wird die Wanderausstellung in der Stadtbücherei eröffnet.

**Anmeldung:** erforderlich.

**Dauer:** 1,5 Stunden

**Ort:** Sankt Augustin, Rathaus, Am Markt 1

**Dr. Christine Thiel-Bender**

☎ 0211 30 200 523

✉ christine.thiel-bender@bund.net

**Pflanzen aus einer ganz neuen sensationellen Sichtweise entdecken.**

Wie verändern sich die Farben unter Schwarzlicht? Warum leuchten Blüten unter UV-Licht ganz anders? Blumen einmal aus der Perspektive der Insekten wahrnehmen. Warum leuchten grüne Blätter auf einmal Rot?

Wir sammeln gemeinsam Pflanzen, Blüten und Blätter und erforschen sie im BUND eigenen Schwarzlicht-Labor, um ganz neue Sichtweisen zu bekommen. Wir diskutieren gemeinsam die Hintergründe und Prinzipien und stellen das in Zusammenhang zu ökologischen Grundprinzipien.

Für Neugierige von 16 bis 99 Jahren!

**Anmeldung:** erforderlich

**Dauer:** 2 Stunden

**Ort:** BUND-Wiesenzentrum (bitte Hinweis zur Anfahrt beachten),  
Sankt Augustin-Niederpleis, Baumschulweg 28

**Michael Gruschka**

☎ 0151 70115063

✉ gruschkamichael61@gmail.com

### Der Neuntöter und andere Vögel der offenen Landschaft

**14.05.**  
Samstag  
10:00



Die Wanderung führt uns, ausgehend von der Quarzgrube durch die Kulturlandschaft des Vorgebirges, wo wir versuchen, verschiedene Brutvögel, vielleicht auch (noch/schon) Zugvögel zu sichten.

Fernglas, festes Schuhwerk und der Witterung angepasste Kleidung sind ratsam, Bestimmungsbuch, lange Hosen und Zeckenschutz sinnvoll.

Bei anhaltend schlechtem Wetter fällt die Veranstaltung aus.

**Anmeldung:** erforderlich!

**Dauer:** 2-3 Stunden

**Ort:** LSV-Aussichtsturm am Neuweg, Bornheim-Botzdorf

**Guido Rox**

☎ 0151 62313046

✉ Guido.Rox@web.de

**04.05.**  
Mittwoch  
19:30

### Vortrag zum Klimawandel

Der Umweltbeauftragte des Erzbistums Köln Dr. Christian Weingarten spricht zum Thema „Klimawandel – Lebenswandel! Die Kirchengemeinden vor Ort sind gefragt.“

Unter dem Titel: „Als der Klimawandel nach Bornheim kam“ laden der katholische Förderverein St. Evergislus, der Bund für Umwelt und Naturschutz Deutschland, Parents for Future, der Landschafts-Schutzverein Vorgebirge und die Forstbetriebsgemeinschaft Bornheim zu einer Vortragsreihe ein.

**Dauer:** offen

**Ort:** Pfarrheim Brenig, Haasbachstraße 2, 53332 Bornheim

**Bruno Schrage**

☎ 02222 935446

✉ BrunoSchrage@web.de

**08.05.**  
Sonntag  
09:00

### Arche Lütz privates Naturschutzgebiet in Oberpleis

Wir erhalten Einblick in ein wunderbares, privates Naturschutzgebiet. Vorgestellt werden insbesondere die dort lebenden Vögel, Pflanzen und Insekten.

**Anmeldung:** erforderlich

**Dauer:** ca. 3 Stunden

**Ort:** Siegburger Str. 99, Oberpleis

**Evelyn Steppacher**

☎ 02244 9006531

✉ evelynsteppacher@gmail.com

**15.05.**  
Sonntag

9:00

### Sensenkurs – anschließend traditionelle Heutrocknung mit Heubock oder Reuter

Mähen fast lautlos und ohne Anstrengung, absolut umweltfreundlich ohne Benzin- oder Stromverbrauch? Der erfahrene Sensenlehrer Hartmut Winkels aus Windeck wird in die Feinheiten des Mähens mit einer für Sie passenden Sense einführen und Erfahrungen sammeln lassen.



Heubock

Anschließend gemeinsames Bauen von Heuböcken oder Reuter und Beladen mit Mahdgut zum Trocknen.

Es ist dann monatelang nutzbar.

Herr Winkels hat für jede/jeden eine scharfe Sense und alle anderen notwendigen Utensilien dabei.

Mitzubringen sind rutschfeste Schuhe und wer hat seine eigene Sense und Zubehör.

**Teilnehmerbeitrag:** 60 € für Sensenkurs, 40 € für Erstellen und Beladen von Heuböcken (enthält Spende an den BUND). Die Kurse sind auch einzeln buchbar.

**Anmeldung:** unbedingt erforderlich!

**Dauer:** Mähen 9:00-13:30; Heuböcke erstellen 14:00 - ca.16:30 Uhr

**Ort:** BUND-Wiesenzentrum (bitte Hinweis zur Anfahrt beachten), Sankt Augustin-Niederpleis, Baumschulweg 28

**Ute Köhler, Hartmut Winkels**

☎ 01701183502

✉ ute.koehler@bund-rsk.de

**29.05.**  
Sonntag

14:00

### Kräuterführung ins Krabachtal



#### Wilde Köstlichkeiten für Mensch und Tier

Wildpflanzen sind vielfältig in Geschmack, Verwendung sowie in ihrer Bedeutung in der Natur. Die scheinbar alltäglichen kostbaren Gewächse lohnen ein Wiederentdecken.

Historisches und Unterhaltsames aus der Kräuterwelt weiß Katharina Kindgen, zertifizierte Kräuterpädagogin und Bildungsreferentin, kurzweilig zu erzählen. Und wo Kräuter sind, sind auch Schmetterlinge: Brigitte Schmäler kennt nicht nur die, die wir an den Blüten sehen, sondern weiß auch, welche Kräuter ihren Raupen gut schmecken!

**Anmeldung:** erforderlich

**Dauer:** 3 Stunden

**Ort:** Eitorf-Irlenborn, Dorfstraße Ecke Kapellenweg; vorher auf der Hauptstraße parken;

**Brigitte Schmäler**

☎ 02243 – 80 396

✉ Brigitte.Schmaelter@BUND-RSK.de

0176 322 93 887

## Juni

### Wiesen und Weiden – Botanischer Bestimmungskurs mit Exkursion

Der Kurs gibt eine Einführung in die Grundlagen der Pflanzenbestimmung. Es wird eine Übersicht über Wiesen- und Weidenpflanzen gegeben und Bestimmungsmethoden werden vorgestellt und erprobt. Auf einer Exkursion erkunden wir die Artenvielfalt auf Wiesen und Weiden in der Umgebung.



**Teilnahmegebühr:** 15 €. Anmeldung erforderlich bis 30.05.

**Dauer:** 5 Stunden

**Ort:** BUND-Wiesenzentrum (bitte Hinweis zur Anfahrt beachten), Sankt Augustin-Niederpleis, Baumschulweg 28

**Dr. Nicole Nöske**

☎ 02241 9057692

✉ nicole.noeske@bund.net

### Wiederherstellung von Teichen und Mooren

**Naturkundliche Exkursion rund um das NSG „Gagelbestand“.** Das Naturschutzgebiet „Gagelbestand“ zählt zu den bedeutendsten Moor- und Sumpfgewässern mit Vorkommensschwerpunkten seltener Arten. Diesen besonderen Wert wollen wir bei dieser Exkursion vor Augen führen und die im Rahmen eines so genannten Integrierten LIFE-Projekts geplanten Maßnahmen zur Wiederherstellung und Verbesserung von Teich- und Moorlebensräumen vorstellen.

**Gebühr:** Es werden Spenden gesammelt.

**Anmeldung:** erbeten

**Dauer:** 3 Stunden

**Ort:** Siegburg-Stallberg, Parkplatz Zeithstr. / B 56

**Holger Sticht**

☎ 02205 9477803

✉ holger.sticht@heideterrasse.net

### Gewässeruntersuchung am Hardtbach

Unsere Fließgewässer sind voller Leben, das erst auf den zweiten Blick zu sehen ist. Wir suchen und sammeln die Tiere im Hardtbach, bestimmen Bachflohkrebse, Wasserschnecken und Wasserinsekten und lassen sie danach wieder frei. Wir erfahren, was sie über den Gewässerzustand verraten und wie sich der Hardtbach in den letzten Jahrzehnten entwickelt hat. Bitte Gummistiefel mitbringen.

**Anmeldung:** erforderlich

**Ort:** Witterschlick, Klausenweg, Parkplatz am Friedhof

**Ute Köhler, Thomas Ehlert**

☎ 01701183502

✉ ute.koehler@bund-rsk.de

**04.06.**  
Samstag  
10:00

**11.06.**  
Samstag  
09:00

**11.06.**  
Samstag  
14:00  
bis  
16:00

auch  
für  
Kinder

**12.06.**

Sonntag

11:00

bis

17:00

## 30. Rheinischer Wollmarkt in Euskirchen

Schafe, Wolle, Textilkunst, Textilien und Handarbeiten stehen im Mittelpunkt des Marktes, der auf dem weitläufigen Museumsgelände und im Ort Kuchenheim rund um die Kirche stattfindet. Zudem gibt es ökologische Produkte aus der Region und aus fernen Ländern, Mitmachaktionen, Kurzführungen durch die Tuchfabrik und die Dampfmaschine von 1903 ist in Betrieb zu sehen. Der BUND-RSK ist dort mit einem Stand ebenfalls vertreten.

**Ort:** Euskirchen-Kuchenheim, Carl-Koenen-Straße 25

**18.06.**

Samstag

10:00

## Wiesen und Weiden – Vegetationskundekurs Theorie und Praxis

Der Kurs gibt eine Einführung in die Grundlagen der Vegetationsforschung. Es wird eine Übersicht über die Pflanzengesellschaften von Wiesen und Weiden gegeben und Methoden der Vegetationsforschung werden vorgestellt und erprobt. Ziel ist, einen Eindruck von der Vielfalt der Lebensräume auf Wiesen und Weiden in der Umgebung zu erhalten.

**Zielgruppe:** Erwachsene (Studierende, UmweltbildnerInnen, weitere Interessierte)

**Teilnahmegebühr:** 15 €.

**Anmeldung:** erforderlich bis 13.06.

**Dauer:** 5 Stunden

**Ort:** BUND-Wiesenzentrum (bitte Hinweis zur Anfahrt beachten), Sankt Augustin-Niederpleis, Baumschulweg 28

**Dr. Nicole Nöske**

☎ 02241 9057692

✉ nicole.noeske@bund.net

**26.06.**

Sonntag

11:00

## Das geheime Leuchten der Pflanzen – Fremdartige Geschöpfe mit seltsamen Farben

**Pflanzen aus einer ganz neuen sensationellen Sichtweise entdecken.**

Wie verändern sich die Farben unter Schwarzlicht? Warum leuchten Blüten unter UV-Licht ganz anders? Blumen einmal aus der Perspektive der Insekten wahrnehmen. Warum leuchten grüne Blätter auf einmal Rot?

Wir sammeln gemeinsam Pflanzen, Blüten und Blätter und erforschen sie im BUND eigenen Schwarzlicht-Labor, um ganz neue Sichtweisen zu bekommen. Wir diskutieren gemeinsam die Hintergründe und Prinzipien und stellen das in Zusammenhang zu ökologischen Grundprinzipien. Für Neugierige von 16 bis 99 Jahren!

**Anmeldung:** erforderlich

**Dauer:** 2 Stunden

**Ort:** BUND-Wiesenzentrum (bitte Hinweis zur Anfahrt beachten), Sankt Augustin-Niederpleis, Baumschulweg 28

**Michael Gruschka**

☎ 0151 70115063

✉ gruschkamichael61@gmail.com

## Zauberwelt der Blüten – Wie Bienen Blumen sehen

Wir lüften heute gemeinsam das spannende Geheimnis, wie Bienen, Schmetterlinge und andere Insekten die Blumen sehen und warum das so ist. Wir gehen zusammen auf eine fantastische Reise in eine geheimnisvolle andere Welt. Wir sammeln Pflanzen, Blumen und Blüten rund um das BUND-Wiesenzentrum im Pleisbachtal und schauen uns an, was sich verändert, wenn sie mit sogenanntem, "Schwarzlicht" beleuchtet werden.

**Teilnehmerzahl:** 5-15

**Dauer:** ca. 2 Stunden

**Ort:** BUND-Wiesenzentrum (bitte Hinweis zur Anfahrt beachten), Sankt Augustin-Niederpleis, Baumschulweg 28

**Michael Gruschka**

☎ 0151 70115063

✉ gruschkamichael61@gmail.com

## Sommerblüten im Naturschutzgebiet Wahner Heide

**Botanische Exkursion zur Sommerblüte.**

Diese botanische Exkursion mit Werner Funken führt u.a. zu Sonnentau und Johanniskraut, zu Thymian und Bergsandglöckchen, zur Heidenelke, zum Kleinen Habichtskraut uvm.

**Teilnahmegebühr:** Es werden Spenden gesammelt.

**Anmeldung:** nicht erforderlich.

**Dauer:** 3 Stunden

**Ort:** Infozentrum Wahner Heide, Flughafenstr. 16, Troisdorf-Altenrath (Neues Infozentrum)

**Werner Funken**

☎ 02205 9477803

✉ info@heideterrasse.net



Ackergauchheil

**03.09.**  
Samstag  
11:00

auch  
für  
Kinder

**03.09.**  
Samstag  
20:00

auch  
für  
Kinder

**17.07.**  
Sonntag

10:00

## Heilkräuter vor unserer Haustür

Im einführenden Theorieteil werden einige Heilkräuter vorgestellt und besprochen, mittags machen wir einen Kräuter-spaziergang mit Sammeln und Bestimmen. Im abschließen- den Praxisteil stellen wir Tinkturen, Salben und Öle zum Mitnehmen her – inklusive Imbiss, Skript und Heilkräuter. Ein Kurs für Naturinteressierte, auch für Anfänger geeignet.

**Teilnahmegebühr:** 50 €, inklusive Imbiss, Skript und Heilkräuter

**Anmeldung:** erforderlich bis 12.07.2022

**Dauer:** 7 Stunden

**Ort:** BUND-Wiesenzentrum (bitte Hinweis zur Anfahrt beachten), Sankt Augustin-Niederpleis, Baumschulweg 28

**Margit Strieder**

☎ 0162 9875791

✉ margit@m-strieder.de

## August

**06.08.**

Samstag

09:00

## Insekten und Pflanzen bestimmen

Das NSG „Tongrube Niederpleis“ beherbergt eine Vielzahl interessanter Pflanzen und Insekten wie zum Beispiel Tagfalter, Heuschrecken und Käfer oder teils sehr bedrohte Libellenarten. Wir versuchen gemeinsam, diese Tiere und Pflanzen zu beobachten und zu bestimmen. Ferngläser, insbesondere mit Naheinstellung sowie Lupen sind dabei sehr hilfreich. Bei günstigem Wetter liegt der Fokus mehr auf den Insekten, bei schlechtem Wetter werden eher Pflanzen im Vordergrund stehen.

**Dauer:** 3 Stunden

**Anmeldung:** nicht erforderlich

**Ort:** Parkplatz Ölgartenstraße Niederpleis

**Evelyn Steppacher**

☎ 02244 9006531

✉ evelynsteppacher@gmail.com

**07.08.**

Sonntag

14:00

## Infotag im Naturschutzgebiet „Quarzgrube Brenig“



Verschiedene Exkursionen bieten vertiefte Einblicke in das Schutzgebiet. Das detaillierte Programm finden Sie kurz vor dem Termin unter:

**www.quarzgrube-brenig.de**

**Dauer:** der Exkursionen je ca. 1-2 Stunden

**Ort:** Quarzgrube Bornheim-Brenig, Neuweg, Tor zur Quarzgrube

**Bitte nur zu Fuß oder mit dem Fahrrad anreisen!**

**Achim Baumgartner**

☎ 02241 1452000

✉ info@bund-rsk.de

## Binnensanddünen in der Südheide

### Eine kulturhistorische Exkursion im südlichen Teil der Wahner Heide

Der Neandertaler hatte am Ravensberg einen Abschlagplatz von Quarzgestein zur Herstellung von Faustkeilen und Pfeilspitzen. In der Fliegenberg-Heide gab es einen Siedlungsraum der Sugambrier, dort hatte man zur Militärzeit der Belgier archäologisch gegraben. Diese Exkursion begleitet uns nicht nur über die Jahrtausende vor der Zeitenwende, sondern auch zu den aktuellen Geschehnissen im Naturschutzgebiet der Wahner Heide.

Noch ein Hinweis: Der gewählte Weg ist sehr uneben und zum Teil etwas steil.

**Teilnahmegebühr:** es werden Spenden gesammelt

**Anmeldung:** nicht erforderlich

**Dauer:** ca. 3 Stunden

**Ort:** Forsthaus Telegraph, Mauspfad 3, 53842 Troisdorf

**Werner Funken**

☎ 02205 9477803

✉ info@heideterrasse.net



## Nachtfalter beobachten Obstwiese Lohmar-Saal

Nachtschmetterlinge – die sieht man normalerweise allenfalls am beleuchteten Fenster oder wenn sie sich ins Haus verirren – wo sie oft (und meist falsch) als Motten beschimpft werden. An diesem Abend werden wir auf einer Obstwiese des BUND ihre Vielfalt und Schönheit in Ruhe betrachten können, wenn sie still an einem Leuchtturm oder an Ködern sitzen, wohin sie durch Licht oder leckere Düfte gelockt werden. Das dürfte für Schulkinder, Jugendliche und Erwachsene gleichermaßen spannend sein! Taschenlampen und festes Schuhwerk sind sehr nützlich!

**Anmeldung:** erforderlich; es gibt den Hinweis, wo geparkt werden kann.

**Dauer:** ca. 3 Stunden – oder so lange, wie wir wollen

**Ort:** Lohmar-Saal; fürs Navi "Saal 11", Zugang zur Obstwiese ein paar Meter weiter in Richtung Naafbachtal.

**Dr. Brigitte und Hajo Schmäler**

**Ansprechpartner vor Ort: Gerd Melchior, BI Naafbachtal,**

☎ 0172 182 7113

✉ Burg\_Hausdorp@t-online.de



**18.09.**  
Sonntag  
10:00

## Heilkräuter vor unserer Haustür

Im einführenden Theorie-Teil werden einige Heilkräuter vorgestellt und besprochen, mittags machen wir einen Kräuter-spaziergang mit Sammeln und Bestimmen. Im abschließenden Praxisteil stellen wir Tinkturen, Salben und Öle zum Mitnehmen her – inklusive Imbiss, Skript und Heilkräuter. Ein Kurs für Naturinteressierte, auch für Anfänger geeignet.

**Teilnahmegebühr:** 50 €, inklusive Imbiss, Skript und Heilkräuter

**Anmeldung:** erforderlich bis 12.09.2022

**Dauer:** 7 Stunden

**Ort:** BUND-Wiesenzentrum (bitte Hinweis zur Anfahrt beachten),  
Sankt Augustin-Niederpleis, Baumschulweg 28

**Margit Strieder**

☎ 0162 9875791

✉ margit@m-strieder.de



### BESTELL- UND DOWNLOAD-ADRESSEN

Heinrich-Böll-Stiftung, Schumannstraße 8, 10117 Berlin,  
[www.boell.de/pestizidatlas](http://www.boell.de/pestizidatlas)

Bund für Umwelt und Naturschutz Deutschland e. V.,  
Kaiserin-Augusta-Allee 5, 10553 Berlin,  
[www.bund.net/pestizidatlas](http://www.bund.net/pestizidatlas)

## Dengelkurs



In dem Dengelkurs werden drei verschiedene Dengelmetho- den vorgestellt und erprobt. Dabei wird die Schneidkante der Sense, genannt Dengel, hauchdünn gehämmert und danach gewetzt. Jetzt ist die Sense superscharf, die wichtigste Vor- aussetzung für körperschonendes, ermüdungsfreies Mähen. Herr Winkels hat für jede/jeden alle anderen notwendigen Utensilien dabei. Mitbringen kann wer hat seine eigene Sense und Zubehör.

**Beitrag:** 45 € (enthält Spende für den BUND)

**Anmeldung:** unbedingt erforderlich

**Ort:** BUND-Wiesenzentrum (bitte Hinweis zur Anfahrt beachten),  
Sankt Augustin-Niederpleis, Baumschulweg 28

**Ute Köhler, Hartmut Winkels**

☎ 01701183502

✉ ute.koehler@bund-rsk.de

## Das geheime Leuchten der Pflanzen – Fremdartige Geschöpfe mit seltsamen Farben

**Pflanzen aus einer ganz neuen sensationellen Sichtweise entdecken.**

Wie verändern sich die Farben unter Schwarzlicht?  
Warum leuchten Blüten unter UV-Licht ganz anders?  
Blumen einmal aus der Perspektive der Insekten wahrneh-  
men. Warum leuchten grüne Blätter auf einmal Rot?

Wir sammeln gemeinsam Pflanzen, Blüten und Blätter und erforschen sie im BUND eigenen Schwarzlicht-Labor, um ganz neue Sichtweisen zu bekommen. Wir diskutieren gemeinsam die Hintergründe und Prinzipien und stellen das in Zusammen-  
hang zu ökologischen Grundprinzipien.  
Für Neugierige von 16 bis 99 Jahren!

**Anmeldung:** erforderlich

**Dauer:** 2 Stunden

**Ort:** BUND-Wiesenzentrum (bitte Hinweis zur Anfahrt beachten),  
Sankt Augustin-Niederpleis, Baumschulweg 28

**Michael Gruschka**

☎ 0151 70115063

✉ gruschkamichael61@gmail.com

**24.09.**  
Samstag  
09:00  
bis ca.  
13:00

**25.09.**  
Sonntag  
11:00

In der 39. Kalenderwoche steht voraussichtlich unsere diesjährige Obsternte in Bornheim, Lohmar und Sankt Augustin an.

Wer dabei mithelfen möchte, ist herzlich eingeladen. Die Ernte ist auch eine gute Möglichkeit, die Wiesen besser kennenzulernen.

**Anmeldung:** erforderlich

**Dauer:** ca. 2-4 Stunden

**Ort zum Pressen:**

BUND-Wiesenzentrum (bitte Hinweis zur Anfahrt beachten), Sankt Augustin-Niederpleis, Baumschulweg 28

**Achim Baumgartner**

☎ 02241 1452000

✉ buero@bund-rsk.de



### Zauberwelt der Blüten – Wie Bienen Blumen sehen

Wir lüften heute gemeinsam das spannende Geheimnis, wie Bienen, Schmetterlinge und andere Insekten die Blumen sehen und warum das so ist. Wir gehen zusammen auf eine fantastische Reise in eine geheimnisvolle andere Welt. Wir sammeln Pflanzen, Blumen und Blüten rund um das BUND-Wiesenzentrum im Pleisbachtal und schauen uns an, was sich verändert, wenn sie mit sogenanntem "Schwarzlicht" beleuchtet werden.

**Teilnehmerzahl:** 5-15

**Anmeldung:** erforderlich

**Dauer:** ca. 2 Stunden

**Ort:** BUND-Wiesenzentrum (bitte Hinweis zur Anfahrt beachten), Sankt Augustin-Niederpleis, Baumschulweg 28

**Michael Gruschka**

☎ 0151 70115063

✉ gruschkamichael61@gmail.com

07.10.

Freitag

14:00

für  
Kinder  
ab 10

## Borkenkäferbroschüre

Die zahlreichen Kahlschläge zur Beseitigung der Borkenkäferfichten selbst in den Fauna-Flora-Habitat-Gebieten sind längst keine Schutzmaßnahme mehr für den Wald, sondern ein großflächiger Raubbau, der die Wiederbewaldung erheblich erschwert. Warum hier eine deutlich differenziertere Vorgehensweise gerade vom Staatsforst eingefordert werden muss, stellt der BUND NRW in einer Broschüre zusammen, die maßgeblich vom BUND Rhein-Sieg erarbeitet worden ist. Sie ist beim Landesverband, der Kreisgruppe und im Internet verfügbar.

[https://www.bund-rsk.de/fileadmin/rheinsieg/Wald\\_Forst\\_und\\_Borkenkaefer.pdf](https://www.bund-rsk.de/fileadmin/rheinsieg/Wald_Forst_und_Borkenkaefer.pdf)

## Forst, Wald und Borkenkäfer

Ein Informationspapier des BUND NRW  
Empfohlen für den politischen Diskurs



Bestmöglicher Nutzen- und Bodenschutz für einen neuen Wald durch den Substratanfall der „Borkenkäferfichten“ auf den Fläche. Der einst Laubwald ist schon fast ausschließlich plattgeerntet, beide schierend und ganz kontrovers. Mikrosamen-Einmachstrahl ist zum „Müllhaufen“ dazu.

Bund für Umwelt und Naturschutz Deutschland e. V. (BUND)  
Landesverband NRW

Bund für  
Umwelt und  
Naturschutz  
Deutschland  
**BUND**  
FRIENDS OF THE EARTH GERMANY



# November

**05.11.**  
Samstag  
10:00

## Arbeiten auf der BUND-Obstwiese in Bornheim

Auf unserer Streuobstwiese neben der Quarzgrube brauchen wir wieder tatkräftige Unterstützung bei Pflegearbeiten. Bei Bedarf arbeiten wir auch in der Quarzgrube. Werkzeuge wie Astschere, Sense oder Rechen können mitgebracht werden.

**Anmeldung:** erforderlich

**Dauer:** offen

**Ort:** Neuweg neben der Quarzgrube, Bornheim-Botzdorf

**Ute Köhler**

☎ 01701183502

✉ ute.koehler@bund-rsk.de



**26.11.**  
Samstag  
10:00

## Pflegetag im Steinbruch Happerschoß

Der Steinbruch in Hennef-Happerschoß bekommt nun langsam seinen felsigen Charakter zurück. Die zugewachsenen Basaltfelsbereiche werden durch aufkommende Brombeeren zu stark beschattet. An diesem Tag werden wir die jungen Ranken roden bzw. ausgraben.

Bitte feste Handschuhe und wetterfeste Bekleidung mitbringen. Werkzeug ist vorhanden.

**Anmeldung:** erforderlich

**Dauer:** offen

**Ort:** Hennef-Heisterschoß, Parkplatz an der Teichstraße (unterhalb des Teiches)

**Ralf Jakob**

☎ 02242 9161173

✉ ralf.jakob@bund.net



# Dezember

**03.12.**  
Samstag  
14:00

## Weihnatskiefer vom BUND



Im Zuge der Naturschutzpflege müssen etliche kleine Kiefern (keine Fichten oder Tannen) in der Quarzsandgrube Bornheim beseitigt werden. Diese Bäume werden am Wiesenzentrum gegen Spende abgegeben.

Das Hofcafé hat dann geöffnet.

**Ort:** BUND-Wiesenzentrum (bitte Hinweis zur Anfahrt beachten), Sankt Augustin-Niederpleis, Baumschulweg 28

**Achim Baumgartner**

☎ 02241 1452000

✉ info@bund-rsk.de

**Köstlicher Apfelsaft**

**BUND**  
FRIENDS OF THE EARTH GERMANY

von den BUND-Streuobstwiesen im Rhein-Sieg-Kreis

3l/7,50 €

Naturbelassener Apfelsaft  
zu kaufen: 3 Liter-Pakete für 7,50 €  
Während der Sommermonate:  
Sonntags im Hofcafé Wiesenzentrum,  
Niederpleis, Baumschulweg 28 von  
12 bis 17 Uhr.  
(Keine Parkmöglichkeit am Haus!)

Jeden zweiten Mittwoch im Monat  
auf dem Birlinghovener Feierabend-  
markt von 14 bis 18 Uhr.  
BUND-Stand am Haus Lauterbach,  
Mühlenweg 11 in Birlinghoven.

A photograph of a box of BUND apple juice. The box is decorated with illustrations of various fruits and a smiling face. The text on the box includes "Happy Juice" and "3".

# BUND-Einblicke

**Je nach Teilnehmerzahl vor Ort oder als Zoom-Konferenz**

Jeweils am 1. Sonntag eines Quartals stellt die BUND-Kreisgruppe Rhein-Sieg ihr lokales Engagement mit einer Bildpräsentation vor. Es besteht die Möglichkeit zu Fragen und Diskussion.

Für Neumitglieder und Neugierige.

Nächste Termine: 03.04.; 03.07.; 02.10.2022;

Bei Interesse bitte anfragen: [buero@bund-rsk.de](mailto:buero@bund-rsk.de)

## Macht mit beim BUND!

**AKTIVENTREFF:** Die Kreisgruppe hält pandemiebedingt jeweils am 2. Dienstag im Monat um 19:00 Uhr eine Zoom-Konferenz ab. Interessierte sind herzlich eingeladen und werden gebeten unter: [buero@bund-rsk.de](mailto:buero@bund-rsk.de) die Kontaktdaten anzufragen.

**MITARBEIT:** Es gibt bei uns immer etwas zu tun, sei es bei der Biotoppflege, in der Wildvogelhilfe, bei Infoständen, im Büro oder zuhause am Rechner. Sprechen Sie uns an, wenn Sie bei uns der Natur helfen wollen. Oder kommen Sie einfach mal zu unseren Arbeitseinsätzen, deren Termine Sie in diesem Programm oder aktuell auf unserer Website [www.bund-rsk.de](http://www.bund-rsk.de) finden. Wir freuen uns mit der Natur über jede – selbst nur stundenweise – helfende Hand.

**BUNDESFREIWILLIGENDIENST (BFD):** Er ist Nachfolger des Zivildienstes. Voraussetzungen, um einen BFD beim BUND Rhein-Sieg-Kreis zu absolvieren, sind Motivation und Interesse an Natur- und Umweltschutz und körperliche Fitness. Der BFD ist offen für alle Menschen ab 18 Jahren.

Zu Fragen und Bewerbungen für unsere zehn BFD-Plätze informiert Annette Becker: [annette.becker@bund-rsk.de](mailto:annette.becker@bund-rsk.de)

[Fotonachweise: wenn nicht angegeben aus eigener Quelle]

## Anfahrt zum BUND-Wiesenzentrum

Das BUND-Wiesenzentrum in Sankt Augustin Niederpleis, Baumschulweg 28, liegt günstig am Rad- und Wanderweg des Grünen C. Wegen seiner Lage mitten im Schutzgebiet ist es nur mit dem Fahrrad, zu Fuß oder mit dem Bus (Linien 512, 513, 516, 535, Haltestelle „Birlinghoven, Pleistalwerk“) zu erreichen.

Kfz können das Wiesenzentrum i.d.R. nicht anfahren! Bei Bedarf bitte vorher Kontakt aufnehmen: [buero@bund-rsk.de](mailto:buero@bund-rsk.de).

## Wichtiger Hinweis

Informationen und Anmeldung bei den jeweiligen Kontaktpersonen. Änderungen des Veranstaltungsprogramms sind möglich. Diese werden in der Presse und im Internet auf unserer Homepage mitgeteilt.

## BUND-Kreisgruppe Rhein-Sieg

Steinkreuzstraße 14, 53757 Sankt Augustin

Tel.: 02241 1452000

[www.bund-rsk.de](http://www.bund-rsk.de)

[www.wildweide.de](http://www.wildweide.de)

[www.wildvogelhilfe-rsk.de](http://www.wildvogelhilfe-rsk.de)

E-Mail: [info@bund-rsk.de](mailto:info@bund-rsk.de)

[www.bund-wiesenzentrum.de](http://www.bund-wiesenzentrum.de)

[www.quarzgrube-brenig.de](http://www.quarzgrube-brenig.de)

Der BUND ist anerkannter Naturschutzverband nach dem Bundesnaturschutzgesetz. Spenden sind steuerlich absetzbar und werden von der Kreisgruppe auf Wunsch projektspezifisch eingesetzt.

## Spendenkonto

IBAN: DE31 3702 0500 0008 2047 07

BIC: BFSWDE33XXX

Verwendungszweck: „KG Rhein-Sieg“ oder Projektbezug angeben. Wenn Sie den BUND über eine Spende hinaus dauerhaft stärken möchten, werden Sie Mitglied und profitieren Sie von den vielen Vorteilen einer BUND-Mitgliedschaft.

Bund für  
Umwelt und  
Naturschutz  
Deutschland



FRIENDS OF THE EARTH GERMANY

© BUND-Kreisgruppe Rhein-Sieg 2022

# Die Erde braucht Freundinnen und Freunde

Der BUND lädt alle ein, die unsere Natur schützen und den kommenden Generationen die natürlichen Lebensgrundlagen erhalten wollen. Zukunft mitgestalten – beim Schutz von Tieren und Pflanzen, Flüssen und Bächen vor Ort oder national und international für mehr Verbraucherschutz, gesunde Lebensmittel und natürlich den Schutz unseres Klimas. Machen Sie mit!

Bitte senden an den Bundesverband (BV):

Bund für Umwelt und Naturschutz Deutschland e.V. (BUND)

Friends of the Earth Germany, Kaiserin-Augusta-Allee 5, 10553 Berlin

## Ich werde BUNDmitglied

mit einem Jahresbeitrag (bitte eintragen):

- Familie (ab 72 €) \_\_\_\_\_ €
- Einzelmitglied (ab 60 €) \_\_\_\_\_ €
- Ermäßigte Mitgliedschaft (24 €) \_\_\_\_\_ €
- Lebenszeitmitglied \_\_\_\_\_ €  
(ab 1.500 €)

Hier bitte Familienmitglieder eintragen,  
wenn Sie „Familie“ ausgewählt haben.

\_\_\_\_\_  
Name, Geburtsdatum

\_\_\_\_\_  
Name, Geburtsdatum

Geworben durch BUND-Gruppe:

**BUND-Kreisgruppe Rhein-Sieg**

\_\_\_\_\_  
Name/Vorname

\_\_\_\_\_  
Straße/Hausnummer

\_\_\_\_\_  
PLZ/Ort

\_\_\_\_\_  
Kreditinstitut

\_\_\_\_\_  
IBAN/BIC

\_\_\_\_\_  
E-Mail, Telefon

Der BUND darf mir E-Mail Newsletter zusenden.

Ich möchte einen an meinen Interessen orientierten E-Mail Newsletter der zuständigen BUND-Organisationen erhalten. Diese Einwilligung kann ich jederzeit unter [service@bund.net](mailto:service@bund.net) widerrufen.

\_\_\_\_\_  
Datum, Unterschrift

Mit meiner Unterschrift werde ich Mitglied im BUND (BV) und genehmige besagten Betrag von oben genanntem Konto einzuziehen. Ich kann meine Mitgliedschaft jederzeit und ohne Angabe von Gründen beenden. Gläubiger-ID: DE34 2200 0000 1038 26. Mit Ihrer Mitgliedschaft im BV werden Sie regelmäßig Mitglied in dem Landesverband Ihres Wohnsitzes.

**Datenschutzhinweise:** Der BUND (BV) erhebt und verarbeitet Ihre Daten gem. Art. 6 Abs. 1 lit. b DSGVO im Rahmen der satzungsgemäßen Vereinszwecke für die Betreuung Ihrer Mitgliedschaft. Unter der o.g. Anschrift des BUND (BV) erreichen Sie auch dessen Datenschutzbeauftragten. Die Nutzung Ihrer Adressdaten für werbliche Zwecke erfolgt gem. Art. 6 Abs. 1 lit. f DSGVO. Einer solchen Nutzung können Sie jederzeit widersprechen. Weitere Informationen zum Datenschutz unter [www.bund/datenschutz](http://www.bund/datenschutz)